MAUER HEUTE
3/5 Okt. 1994 12.000 Hefte
VERLAGSPOSTAMT 1230 P.B.B.

Nach der von FPÖ-Beer verursachten Zwangspause ...

BEZIRKSGESPRÄCH - MIT BR LOHMANN

BERICHT AUF SEITE 4

Unüberschaubar die Menschen am Maurer Hauptplatz beim diesjährigen Erntedankfest. Unsere Weinhauer zogen mit prächtig geschmückten Wagen durch den Ort. Auch Endresstaße, Kaserngasse und Maurer Lange Gasse waren von Menschen gesäumt. Rund 10.000 haben sich an dem Spektakel erfreut und nach Kostproben von der Qualität der Produkte überzeugt. Unser Bild: Ing. Wilfried Lentz begrüßt die Maurerinnen und Maurer.

20 Jahre RGORG 23, Anton Krieger Gasse 25

Am Freitag, den 28. Oktober beginnen die Feiern anläßlich des 20-Jährigen Jubiläums des RGORG 23. Um 11 Uhr erfolgt die Begrüßung durch Direktor Werner Fröhlich, danach weitere Festredner: Unterrichtsminister Dr. Scholten, Stadtschulratspräsident Dr. Scholz und Bezirksvorsteher Wimmer. Die Festreden werden durch musikalische Darbietungen der SchülerInnen aufgelockert.
Um 13.15 Uhr beginnt eine hochkarätig besetzte Podiumsdiskussion. Am Samstag werden die Feierlichkeiten ab 9 Uhr mit einem umfassenden Animationsprogramm fortgesetzt.
Nützen Sie die Gelegenheit, eine moderne Schule ganz in Ihrer Nähe kennenzulernen!

Über eine Sitzung der Bezirksvertreter

Donnerstag, 22. September 1994, 16 Uhr, Bezirksvertretungssitzung im Liesinger Amtshaus. Ich hatte mir eine Nummer auf der Galerie reservieren lassen, um zu erfahren, wie es nun endlich mit unserem alten Rathaus und dem stark einsturzgefährdeten Parkcafé in Mauer weitergehen sollte.
1. Stock, viel Rauch vor dem neu renovierten Versammlungssaal, dann eine Erklärung, wer man denn sei, und die Wendeltreppe hinauf zu den numerierten Sesseln.
Pünktlicher Beginn. Ich bin zum ersten Mal Zuseher und Zuhörer einer derartigen Sitzung und versuche mich auf *Mauer* zu konzentrieren ... spitze die Ohren und lausche ... doch nur Wortfetzen dringen an mein Ohr: zusätzliche Finanzierung für Rathaus ... keine Mittel ... Geßlgasse 4a ... gilt als städtisches Wohnhaus ... Mietzins ... begehren ... Schlichtung ....
Die reinste Katastrophe, wenn man nichts hört und versteht! Doch ich bin nicht allein in meinem Bemühen, denn von der rechten unteren Seite ertönt es plötzlich: "Halt, halt, das ist ja kein Rosenkranzbeten, man versteht nichts, bitte lauter und deutlicher sprechen." Aber für mich kam der Wunsch zu spät.- So wandte ich mich tags darauf mit der Bitte um eine schriftliche Aufzeichnung der Sitzung neuerlich an das Bezirksamt.

Fortsetzung Seite 3!

Kurzparkzone, Johanneskapelle und der 22.

Haben wir hier im letzten Heft etwas resignierend darüber geschrieben, daß wir *nur* schreiben, *nichts* verwirklichen können, so gibt es nun doch Erfreuliches zu berichten.

Der Wunsch des Wirtschaftsbundes, die Kurzparkzone in der Geßlgasse zu erweitern, wurde nach einer Unterschriftenaktion der Maurer Geschäftsleute und der Unterstützung des vom Urlaub heimgekehrten BV Wimmer von der nochmals am 22. September zusammengetretenen Verkehrskommission doch bewilligt. Am selben Tag wurde am Abend in einer Sitzung der Bezirksvertretung auch beschlossen, die Johanneskapelle renovieren zu lassen.

Eine Kommission der MA 26 war ebenfalls am 22. September bei der Kapelle und hat genaue Untersuchungen der Bausubstanz durchgeführt. Die Kapelle und die in ihr befindliche Statue des Hl. Nepomuk wurden als durchaus erhaltenswert klassifiziert.

So scheint der 22. ein wahrer Glückstag für Mauer gewesen zu sein. Was lernt man daraus? Wenn viele Monate nichts weitergeht, soll man nicht verzagen, an einem einzigen Tag kann Verblüffendes passieren...

Norbert Netsch

Erntedank Mauer 1994

Leider können wir auf dieser Seite nur einen Bruchteil der Bilder vom Umzug veröffentlichen. Viele originell geschmückte Wagen bleiben vorerst unveröffentlicht. Wir behalten die Bilder allerdings in unserem Archiv und werden sie bei einer anderen Gelegenheit veröffentlichen. Links oben: gut besuchter Hauptplatz. Rechts oben: Lindauer. Links unten: Lentz mit Bachus. Das prächtige Wetter bot einen würdigen Rahmen für diese Veranstaltung.

Die diesjährige Maurer Weinkost fand beim Neuwirth statt. Wiederum war der Bezirk prominent vertreten. Auf unserem Bild informiert Kommerzialrat Podingbauer Herrn BV Wimmer über die Wichtigkeit einer größeren Kurzparkzone in der Geßlgasse. Informelle Gespräche können oft erfolgreicher sein als offizielle Anträge...

AUSG'STECKT IS'

EDLMOSER Lange G. 123 5.11.-23.11. Tel 88 986 80	**STADLMANN** Lange G. 30 12.11.-23.11. Tel 88 92 848
GRAUSENBURGER Lange G. 101a -6.11. Tel 88 13 54 24.11.-18.12.	**STEINKLAMMER** Jesuitensteig 28 täglich Tel. 88 22 29 ab 15 Uhr
HOFER Lange G.29 24.11.-11.12. Tel 88 73 80	**WEINDORFER** Maurer Lange G. 37 Tel 88 71 61 -11.11.
LAINER Dreiständeg. 5 tel. Anfrage Tel 88 24 475	**WILTSCHKO** täglich Wittgenstr. 143 ab 15 Uhr Tel 88 55 60 Mo., Di. Ruhetag
LENTZ Lange G. 78 22.10.-13.11. Tel 88 52 62	**RODAUN: DISTL** Ketzerg. 459 Sa, So, Feiert. Tel 88 44 053 ab 14 Uhr
LINDAUER voraussichtlich Lange G. 83 um Weihnachten Tel 88 51 72	**RODAUN: HEISS** Kaiser Franz Josef-Straße 50 Tel 88 41 99 22.10.-6.11.
NEUWIRTH Lange G.18 heuer nicht mehr Tel 88 32 03	**RODAUN: LOHMER** Maireckerg. 5 Tel 88 45 332 geschl.

Wetten, daß...

... Sie sich so richtig wohlfühlen werden - in den geräumigen Saunakammern, den gemütlichen Aufenthaltsräumen, dem schönen Garten, beim Body-Styling, im Solarium, am Buffet.

SAUNA FITNESS MASSAGE

BODY TEUFEL

☎ 889 82 80 · 1230 Wien, Maurer Lange Gasse 24

Sykora GARTENGESTALTUNG

Gauguschgasse 38
2380 Perchtoldsdorf

Tel. 0663/ 9129159

Der Weg zum persönlichen Garten

Herbstarbeiten - Hecken- und Baumschnitt

Fernsehvergnügen

Die Technik der Fernsehgeräte hat in den letzten Jahren gewaltige Fortschritte gemacht. LOEWE spielte dabei stets eine Vorreiterrolle.

Beim Hödl können Sie diese neue Fernsehtechnik bewundern: 100 Hertz! Was bedeutet das?

Herkömmliche Fernseher zeigen 50 Halbbilder pro Sekunde. 100-Hertz-Geräte zeigen 100 Halbbilder pro Sekunde, der Bildwechsel ist für das menschliche Auge nicht mehr sichtbar, es gibt kein lästiges Bildflimmern mehr und eine brillante Tonqualität!

Die Digital-Technik wurde ebenfalls von LOEWE erstmals für Fernseher eingesetzt: Die vom Sender ausgestrahlten Wellensignale (analog) werden in eindeutige Zahlenwerte umgewandelt. Das hat den Vorteil, daß immer die bestmögliche Bild- und Tonqualität erzeugt wird, die auch ständig automatisch kontrolliert wird: Die Computerintelligenz findet immer die beste Grundeinstellung für Kontrast, Farbe, Schärfe usw.

Die Fernsehfamilie LOEWE Arcada vereint aber auch die modernste Technik mit einem wunderschönen Design und einem sehr einfachen Bedienungscomfort.

Beim Hödl können Sie den Loewe Arcada 72-100 testen. Sie werden von den zahlreichen Erweiterungsmöglichkeiten (z. B. eingebauter SAT-Receiver, integrierter Videorecorder-Fernbedienung usw.) und verblüffenden technische Details (Full Digital 100, IDC Plus-Technik) begeistert sein.

Fernsehen ist nicht einfach Fernsehen, lassen Sie sich beraten beim **Hödl**.

Funk berater HÖDL
Wien 23, Breitenfurter Straße 379, Telefon 865 27 37

100 Jahre Podingbauer in Mauer

Unser beliebter Maurer-G'schichten-Erzähler Kommerzialrat Oto Podingbauer feierte am 17. September sein 100jähriges Familienjubiläum in Mauer. Die "Zuagrasten" kamen 1894 nach Mauer. Die Familie Podingbauer wurde mit ihrem Kohlenhandel zur Institution in Mauer.

Herr Podingbauer steckte aus diesem Anlaß aus und bewirtete die zahlreich erschienenen Gäste mit Wein, der von der Familie Steinklammer gesponsert wurde und einem köstlichen Buffet.

N.N.

Alle kamen gratulieren, auch unser Herr Pfarrer.

NEOOPTIK
Ihr freundlicher Optiker in Mauer
1238 Wien, Gesslgasse 1b (beim Maurer Hauptplatz)
Tel. 889 84 04
Profiliert durch Qualität + Service

Mauer im Heurigen-Jazzfieber

Seltene Klänge hörte man am 24. September abends in der Maurer Lange Gasse: hervorragende Jazzmusik.

Neugierige, die den Klängen nachgingen, landeten schließlich beim Grausenburger. Dort spielten die "Vienna Jazz Burgers" zum 7. Jazz-Heurigen in Mauer. Diese Veranstaltung des Liesinger Wirtschaftsbundes wurde von Peter und Eva Mück (Installateur, Breitenfurterstraße 331) organisiert und war ein großer Erfolg. Die Maurer trafen sich mit der Liesinger Bezirksprominenz (BV Wimmer, BR Lohmann usw.). Wer nächstes Jahr dabeisein möchte, erkundigt sich am besten bei den Mücks.

mh.

Die "Jazz Burgers" spielen auf...

Sitzung der Bezirksvertretung (Fts. v. S. 1)

Das könne ich nicht haben. Schade, waren doch Tonbandaufzeichnungen gemacht worden! Ein sehr freundlicher Herr Steiner erwähnte die Wörter Streitverfahren und Schlichtungsstelle. So wandte ich mich an die Schlichtungsstelle, Klappe 241 - betrifft Geßlgasse: "Sie sind nicht Partei, daher haben Sie kein Anrecht auf Auskunft", erfuhr ich. Aber mir bliebe noch die Möglichkeit einer Anzeige bei der Baupolizei ... Jetzt wollte ich das Handtuch werfen, aber nein, ich beschloß doch lieber auf den versprochenen Anruf des freundlichen Herrn Steiner zu warten, der mir gerne Auskunft gegeben hätte, wenn am 23. 9. oder am 26. 9. der Akt DA gewesen wäre.

Wie kann man als Maurer Bürger erfahren, wie es nun um das Parkcafé steht, bzw. wie kann man verhindern, daß eines der wenigen Charakteristika von ALT-MAUER nicht endgültig zusammenfällt?

Christl Ayad

FRISUREN SALON HINTERPLATTNER
Dünne Haare?
Schüttere kurze Haare?
Kein Problem für uns:
Die exklusivste Methode
für Haarverdichtung und
Haarverlängerung
bei
FRISUREN HINTERPLATTNER
Öffnungszeiten: Di.-Fr. 8.30-18.00 Uhr, Sa. 8.00-13.00
1130, Dr. Schoberstr. 12 Tel. 804 31 66

Kakadu BEISL
HAUSMANNSKOST
VERSCH. SCHMANKERLN
GROSSER GARTEN
MITTAGS MENÜ
1238 Wien, Rodauner Str. 2
(Ecke Maurer Lange G.)
Tel.: 88 73 92
TÄGL. GEÖFFNET VON 10-2 UHR FRÜH · Sa, So u. Feiertag ab 18 Uhr

POLIZEIBERICHTE AUS MAUER

Hauptmann Wolfgang Sorger
Kommandant der Sicherheitswache

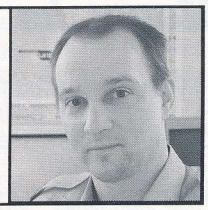

Zwischen 3. und 5. 9. gab es einen versuchten Einbruchsdiebstahl in ein Einfamilienhaus in der Haymogasse, ein zweiter fand am 27. 9. zwischen 15.30 und 22.00 Uhr in ein Einfamilienhaus in der Rosenhügelstraße statt.

Am 14. 9. zwischen 21.00 Uhr und 23.45 Uhr wurde ein Auto in der Willergasse aufgebrochen. Am 24. 9. gab es gleich eine Serie von Autoeinbrüchen. Auf dem Parkplatz am Ende der Maurer Lange Gasse (zwischen 11.30 und 12.30 Uhr), auf den Parkplatz am Ende der Wittgensteinstraße (zwischen 13 und 15 Uhr) und wenig später nochmals auf dem Parkplatz Lange Gasse (zwischen 15.15 und 16.00 Uhr). Wiederum haben Spaziergänger im Auto gut sichtbar Wertgegenstände abgelegt. Es wurden Lederjacken, Kassetten und Vorrichtungen für das Autotelefon (Akku etc.) gestohlen. In allen Fällen wurde jeweils ein Seitenfenster eingeschlagen.

Geldwechselbetrügerin

Schon in zwei Maurer Geschäften (zuletzt am 4. Oktober) tauchte eine Geldwechselbetrügerin auf. In beiden Fällen bat sie, jeweils zu einem Zeitpunkt, als nur eine Verkäuferin im Geschäft war und gerade mit einer anderen Kundin beschäftigt war, Hundertschilling-Scheine in einen Tausender umzuwechseln. Blitzschnell - während sich die Verkäuferin bereits der anderen Kundin wieder zuwandte - vertauscht sie den Tausender gegen einen Hunderter und fordert nochmals den Tausender. Auf diese Weise machte sie in wenigen Sekunden 900 Schilling Gewinn. Die Frau ist etwa 30 Jahre alt, hat einen dunklen Teint, wirkt sehr gepflegt und spricht akzentfrei Deutsch.

Die drahtlose Alarmanlage: DAITEM

Die Firma Maly-Alarm, eines der führenden Unternehmen auf dem Gebiet der Sicherheitstechnik, hat lange abgewartet und getestet, bevor sie eine Funkalarmanlage in ihr Lieferprogramm aufgenommen hat. Mit DAITEM wurde ein Produkt gefunden, das den strengen Testanforderungen der Firma Maly-Alarm voll entspricht und als **wirklich drahtlose** Alarmanlage bezeichnet werden kann.

Herkömmliche Systeme benötigen einen Stromanschluß für die Alarmzentrale und zumindest eine Kabelverbindung zwischen der Alarmzentrale und der Außensirene (diese Verbindung ist meistens am schwierigsten herzustellen).

Bei DAITEM ist absolut kein Kabel und auch kein Stromanschluß erforderlich! Die Stromversorgung der Geräte erfolgt über eine Lithiumbatterie mit einer Lebensdauer von zehn Jahren. Eine externe lautstarke Außensirene mit integriertem Blitzlicht, aber auch eine direkte Verständigung der Polizei gewährleistet höchste Sicherheit. Da bei einer Installierung des DAITEM-Alarmsystems keine Kabel verlegt werden müssen, kann ein Haus innerhalb von drei bis fünf Stunden komplett gesichert werden.

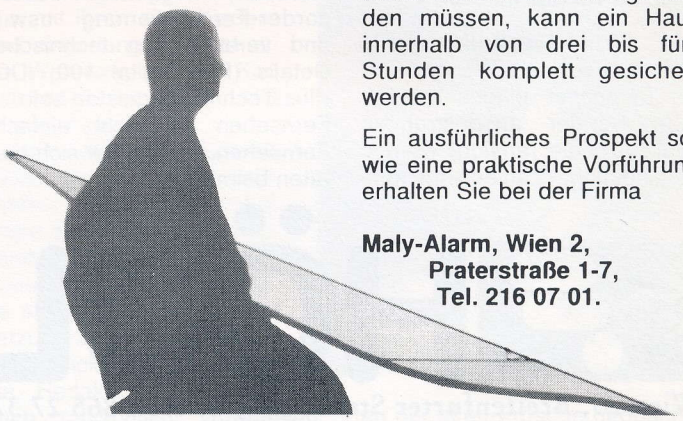

Ein ausführliches Prospekt sowie eine praktische Vorführung erhalten Sie bei der Firma

Maly-Alarm, Wien 2,
Praterstraße 1-7,
Tel. 216 07 01.

Bezirksgespräch mit Bezirksrat Lohmann

Informatives Gespräch: Bezirksrat Lohmann, Mag. Ayad, Baumeister Dipl. Ing. Erhard, Frau Sykora, Mag. Schmiedlehner, Frau Dorner, Ing. Stachl.

Das ehemalige Rathaus

Lohmann hatte vor fünf Jahren einen Antrag gestellt, das Gebäude nicht abzureißen, sondern es zu einem Kultur- und Kommunikationszentrum auszubauen. Es sollte ein offenes Kulturzentrum werden, das Platz für alle möglichen Innovationen bieten würde. Die Betreibung könnte von einem überparteilichen Verein erfolgen, der in Selbstverwaltung Maurer Bürger und zuständige Magistratsbeamten zusammenarbeiten lassen könnte. Subventionen durch das Liesinger Kulturbudget müßten garantiert werden.

Dieser Antrag wurde - wie zwei weitere in den folgenden Jahren - von der sozialistischen Fraktion abgelehnt. Auch im vergangenen Herbst hat die Bezirks-ÖVP zu diesem Thema eine Anfrage eingebracht, wurde aber wieder einfach "abgespeist". Umso größer war die Verwunderung, als ein nahezu gleichlautender Antrag heuer eingebracht wurde - allerdings von der SPÖ. Die ÖVP stimmte zu. Lohmann hofft allerdings, daß ein Maurer Kulturzentrum nicht "verbeamtet" wird und zu einer "Behörde verkommt". Es sollte eine Begegnungsstätte für kulturell Interessierte werden. Der Beschluß wurde im Juni gefaßt, wann es zur tatsächlichen Realisierung kommen wird, konnte Lohmann nicht sagen, er wird sich allerdings bemühen, die Sache weiter voranzutreiben.

Frau Sykora bekräftigte die Notwendigkeit eines Kulturzentrums in Mauer. Es gäbe zur Zeit kaum die Möglichkeit, für größere Veranstaltungen einen Saal zu bekommen. Baumeister Erhard regte die Gründung einer Bürgerinitiative an, die den Umbau möglicherweise beschleunigen könnte. Frau Ayad beklagte sich darüber, daß Maurer in solchen Planungsfragen nie gefragt werden, es wird über deren Kopf hinweg geplant. Ing. Stachl meinte, daß sich die sozialistische Mehrheit im Bezirk über den politischen Gegner und die Wünsche der Maurer Bevölkerung einfach hinwegsetze. (Eine Gegenbeispiel dazu gibt es allerdings in jüngster Vergangenheit bei der Schaffung der Kurzparkzone in der Geßlgasse, wo die Sozialisten auf den Wunsch der Maurer Bevölkerung reagierten und mit dem politischen Gegner zusammenarbeiteten.)

Frau Ayad hegte den Wunsch, bei der Sitzung der Bezirksvertretung zuzuhören. Herr Lohmann erklärte, daß man sich dafür bei der Bezirksvorstehung (Tel. 869 75 31/220) anmelden könnte, eine Zählkarte erhält und auf der Galerie einen Platz zugewiesen bekommt (siehe Ayads Bericht). Mag. Schmiedlehner konstatiert in der Bezirksvertretung ein Gefühl, daß dort erkannt wurde, daß sich die Maurer nicht mehr alles gefallen lassen und bereit sind, für ihre Wünschen auf die Barikaden zu steigen. Vielleicht gäbe man deshalb nicht gerne Informationen frühzeitig weiter, um eventuellen Protesten vorzubeugen.

Bezirksrat Lohmann ermunterte die Runde, Bürgerinitiativen zu gründen. Frau Dorner erzählt in diesem Zusammenhang von ihren Problemen mit der Johanneskapelle. Bezirksrat Lohmann erklärte, daß er entsprechende Anfragen bereits eingebracht habe.

Fortsetzung folgt im nächsten Heft!

Maurer G'schichten

erzählt von

OTTO PODINGBAUER

Begräbnisstätten in Mauer

Nachdem in nächster Zeit die Totengedenktage kommen, möchte ich einiges über die Begräbnisstätten in Mauer berichten.

Jeder Maurer kennt unseren Friedhof in der Friedensstraße, aber schon vor 4000 Jahren, in der jüngeren Steinzeit, gab es eine Begräbnisstätte in Mauer. Im August 1924 wurden bei einer Sprengung im Steinbruch bei der Antonshöhe in der Nähe des Gasthauses zur Schießstätte, auf der Südseite zur Juraklippe zwei menschliche Skelette gefunden. Aus diesem Fund ergab sich mit Gewißheit, daß es sich hier um einen regelrechten Hornsteinbergbau und um Bestattung aus dieser Zeit handelte. - Mauers erste Begräbnisstätte!

Vor 300 Jahren wurde nächst der Kirche ein Friedhof angelegt. In der Zeit vom 9. Dezember 1686 bis zum 2. Mai 1786, also durch 100 Jahre, wurden 2119 Menschen nachweislich dort bestattet. Anläßlich der Erdaushebung für den Neubau der Kirche im Jahre 1934 wurden viele menschliche Knochen enterdigt und dann auf dem heutigen Friedhof in einem Ehrengrab beigesetzt.

Auch der Pfarrfriedhof Ecke Speisingerstraße/Franz Asenbauer-Gasse, genannt "Friedhof an der Straße nach Wien" (heute Kindergarten der Pfarre Mauer), wird wenigen Maurern bekannt sein. Er wurde 1785 errichtet und 1867 geschlossen. Ein großes Friedhofskreuz im Kindergarten erinnert noch heute daran.

Einen Militärfriedhof würde man in Mauer auch nicht erwarten, aber es gab einen. Die Obere und die Untere Kaserne hatten ihren Friedhof Ecke Heudörflgasse/Franz Asenbauergasse. Begräbnisse der verstorbenen Soldaten fanden vom 28. Februar 1785 bis zum 25. Juni 1881 statt. Aufgelassen wurde der Friedhof am 18. August 1892.

Nun zu unserem Friedhof, wie er heute bekannt ist. Der Gemeinderat von Mauer beschloß am 3. Mai 1867 die Errichtung eines Friedhofes am Reiterberg. Die Einweihung erfolgte am 30. Dezember 1867. Aber schon 1876 und dann 1889 wurde abermals erweitert. Nachdem Mauer immer mehr Einwohner hatte, wurde noch einmal am 1. November 1925 erweitert. Die letzte mögliche Vergrößerung des Friedhofes war in den Jahren 1956-57 auf der Wiese zur Speisingerstraße hin. Heute ist unser Friedhof, der einmal außerhalb unserer Gemeinde war, mitten im Ortsgebiet und voll belegt.

Eine wenig bekannte Begräbnisstätte ist die der Redemptoristinnen bei der Klosterkirche in der Endresstraße, die aber nur für Ordensangehörige bestimmt ist.

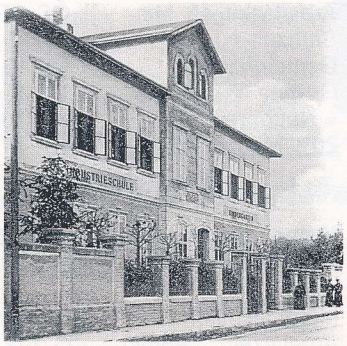

Hier war 1785-1867 ein Friedhof. Später Schule, dann Kindergarten. Wiesinger. Um 1930

Nicht zu vergessen sind die Kriegerdenkmäler zum Gedenken an jene Maurer, die während der beiden Weltkriege in fremder Erde bestattet wurden. Das bekannteste ist auf dem Maurer Hauptplatz, und ein Denkmal für die gefallenen Weinhauer aus Mauer in den Weinbergen (Kadoltsbergen) oberhalb der Schule der Ursulinen.

NEUES

KURZ NOTIERT

- **Mauer hat gewählt**

Wir haben nur die Wahsprengel 26-32 als Grundlage gewählt, da alle anderen über Mauer hinausragen.

In diesem Bereich waren 4412 Bürgerinnen und Bürger wahlberechtigt, 3390 haben gewählt: davon 851 die SPÖ, 918 die ÖVP, 708 die FPÖ, 383 die Grünen, 442 das Liberale Forum, 88 wählten sonstige Kleingruppen. Anders das Wahlverhalten in Liesing insgesamt: hier waren 62.741 wahlberechtigt, davon haben 39,9% die SPÖ gewählt (vor 4 Jahren 52,1%), 16,2% waren für die ÖVP (19,9%), 21,8% wählten die FPÖ (15,9%) und 11,4% das Liberale Forum (haben erstmals kandidiert).

- **Dichterlesung in der Bücherei**

Am Mittwoch, den 16. November um 19.00 Uhr lesen Christine Linzbauer und Erwin Wögenstein drei Einakter von Felix Mitterer: Besuchszeit. Der Eintritt ist frei. Das Maurer Kulturleben gibt ein Lebenszeichen!

G. u. A.

Weihnachts-pflege

für Perserteppiche und Kelims

- Handwäsche - Reinigung
- sämtliche Reperaturen
- rutschfeste Teppichunterlagen
- fachmännische Beratung
- Abhol- und Zustellservice

Teppichhaus und Atelier

GEORG & AZNIF

Familie Telfeyan aus Mauer

Wäscherei: Wien 5, Zentagasse 9

Tel. 545 35 92, abends 889 25 04

PS. In unseren Schauräumen präsentieren wir ausgesuchte Perserteppiche und Kelims.

Ihrem Weihnachtswunsch entsprechend!

VORSPEISEN
HAUPTSPEISEN
NACHSPEISEN

ZUM GRIECHEN

1238 Wien, Gesslgasse Nr. 6
Tel. 88 79 59

Lassen Sie sich im Herbst mit **neuen Gerichten aus dem Backofen und köstlichen Vorspeisen** von Fisch und Gemüse überraschen.

Frisches Lammfleisch und Fisch jeden Freitag.

Vorspeisenplatten für Ihre Familienfeste. **Zustellung möglich!**

Öffnungszeiten

Do. 10.00-18.00 Uhr
Fr. 8.00-18.00 Uhr
Sa. 8.00-13.00 Uhr

HIT VIDEO

DIE NEUESTEN KINOHITS AUF VIDEO

OKT. - NOV. 1994

WAS VOM TAGE ÜBRIG BLIEB
Anthony Hopkins, Emma Thompson
KUCK MAL, WER DA JETZT SPRICHT
John Travolta, Kirstie Alley
ROBOCOP 3
Robert Burke, Nancy Allen
UND DAS LEBEN GEHT WEITER
Matthew Modine, Phil Collins
BLINK
Madeleine Stowe, Aidan Quinn
EINE FAMILIE NAMENS BEETHOVEN
Charles Grodin, Bonnie Hunt
MALICE
Alec Baldwin, Nicole Kidman

13, Speisinger Straße 71

Leistungen und Preise beim Friseur.

Vergangenen Sonntag veranlaßte mich folgende Meldung der Ö3-Sendung Help gründlich nachzudenken:

bei Preiskontrollen unter Friseuren in Österreich wurden für die Dienstleistung "Haare Färben auf langem Haar" Preise von öS 280,- bis öS 600,- erhoben. Ich fragte mich betroffen, wie das möglich ist und begann zu rechnen:

Materialkosten ..... öS 150,--
Arbeitszeit ..... 45 Min.

Nun kommt es darauf an:

1 Stunde eines Assistenten verursacht reine Lohnkosten von öS 60,-- bis öS 132,-- je nach Dauer der Berufszugehörigkeit und bei Bezahlung lt. Kollektivvertrag.

1 Stunde einer ausgebildeten Friseurin verursacht reine Lohnkosten von öS 142,50 bis öS 187,--

Wir haben sehr engagierte Mitrarbeiter und honorieren die guten Leistungen durch höhere Löhne. Unsere reinen Lohnkosten erreichen öS 270,-- je Stunde und Friseurin.

Branchenweit gilt eine Bereitschaftszeit von 10% der Arbeitszeit (Warte-od. Stehzeit) als ausgezeichnetes Ergebnis. Die Anteiligen Kosten für Miete, Versicherung, Energie, Wasser, Reparatur und Reinigung, Verwaltung, Kreditzinsen, Mitarbeiterschulung, Werbung, Investitionsvorsorge etc. Betragen branchenweit zwischen 35% und 50% der Lohnkosten.

Meine erste Rechnung mit Assistenzarbeit und Gemeinkostenmittelwert von 42,5%

Materialkosten	ÖS 150
Arbeitszeit 45 Min.	ÖS 45
Stehzeit	ÖS 5
Gemeinkosten	ÖS 19
Gewinn 5%	ÖS 11
= Nettopreis	ÖS 230
20% Mehrwertsteuer	öS 46
= Endpreis	**öS 276,--**

Meine zweite Rechnung mit qualifizierter Friseurarbeit:

Materialkosten	ÖS 150
Arbeitszeit.....45min.	ÖS 202
Stehzeit	ÖS 20
Gemeinkosten.....	ÖS 86
Gewinn 5%	ÖS 22
= Nettopreis	ÖS 480
20% Mehrwertsteuer	öS 96
= Endpreis	**öS 576,--**

Ich war verblüfft. Denn berücksichtigt man, daß gerade langes Haar zur Erhaltung der Haarqualität aufwendigere Farbrezepturen und Methoden (z. B. Haarlasereinsatz) verlangt, als hier errechnet, wird der Unterschied leicht erklärbar.

Er liegt in der Qualifikation der bedienenden Person und der Einstellung zu dem uns anvertrautem Gut "HAAR."

Wilmas Schönheitsoase 1238 Wien Mauer Geßlgasse 1a Telefon 889-26-46-0

CHRIS LOHNER stellt vor

Ö3-Moderatorin Martina RUPP

Die beliebte Ö3-Moderatorin lebte als Kind beim Lainzer Tiergarten in Hietzing. Zur Schule ging sie nach St. Ursula in Mauer, wo sie 1979 maturierte.

Obwohl - oder gerade weil? - sie schon in einigen Bezirken wohnte (14, 17. und 5.), fühlte sie sich immer zu Mauer hingezogen, wo sie nun mit ihren zwei Kindern und einer jungen Katze eine Wohnung in der Karl Schwed-Gasse seit 1988 gemietet hat.

Schon als Jugendliche fühlte sie sich sehr zum Radio hingezogen. 1976 folgte sie einem Aufruf der Minibox-Redakteure, einen Kommentar über die gerade stattfindende Arena-Besetzung zu schreiben. Martina schickte einen Text in die Redaktion, der dann auch tatsächlich vorgelesen wurde. Sie erhielt ihr erstes Honorar: 234 Schilling. Nun hatte sie endgültig "Feuer gefangen". Unzählige Male rief sie beim ORF an, um einen Termin zum Vorsprechen zu bekommen. Ihre Eltern haben sie auch ermuntert, nicht aufzugeben.

Schließlich durfte sie bei einer Jugendsendung mitarbeiten und lernte von der Pieke auf: Schneiden, Kopieren, DJ-Arbeiten usw.

Zu Mauer hat Martina eine besondere Beziehung, da sie schon als Schülerin Messen in der Wotruba-Kirche mitgestaltet hat. Sie liebt die Atmosphäre dieser Kirche, in der sie auch geheiratet hat. Mit ihren Kindern besucht sie die zahlreichen Spielplätze, den Pappelteich (junge Frösche und das unmoralische Verhal-

ten der alten Frösche beobachtend) oder an so manchem Sonntag auch das Gasthaus zur Schießstätte.

Ewig Parkplatz suchend geht sie in der Geßlgasse einkaufen: natürlich zum Billa, aber auch in zahlreiche andere Geschäfte.

Gleichermaßen begeistert zeigt sie sich von der medizinischen Versorgung in Mauer und von Kindergarten und Schule: Ihr Sohn besucht den Kindergarten in der Johann Hörbiger-Gasse und ihre Tochter geht in die vierte Klasse Volksschule nach St. Ursula.

SPEZI-FLEISCHEREI
Binder
Qualitätsgarantie
FLEISCHEINKAUF IST VERTRAUENSSACHE
23, Maurer Lange G. 69
Tel. 88 55 71
23, Geßlgasse 5
Tel. 88 22 68
23, Speisingerstraße 119
Tel. 88 33 285
13, Faistauerg. 63 (Lainz)
Tel. 87 68 492

HW Damen- Herren- und WÄSCHEMODEN
MAURER MODEN
1230 WIEN, Gesslgasse 7 Tel 88 28 274
Tag- und Nachtwäsche
Wir führen nur gute Markenware: LEJABY, TRIUMPH, JOCKEY, JOCKEY FOR HER, HUBER usw.
Auf Ihren Besuch freut sich Frau Otti!

Aus Ihrer Drogerie Schlesinger

Sie kommen als Kunde und gehen als Freund!

➔ **Das persönliche Weihnachtsgeschenk in 5 Minuten!**
Weihnachten kommt schneller als Sie glauben. Nach wie vor erfüllen wir Ihre Ausschnittwünsche in nur 5 Minuten. Wichtig ist ein NEGATIV und Ihre Vorstellung, wie Sie den Ausschnitt wünschen. Ihr Foto erscheint in der gewünschten Größe in brillanten Farben und erstklassiger Qualität. Natürlich haben wir auch entsprechende Bilderrahmen, sodaß Sie Ihr schönes Geschenk für Ihre Lieben gleich mitnehmen können.

➔ **MEDIMA-Wäsche: gezielte Wärmetherapie auf ganz natürliche Weise**
MEDIMA, der Dauerhelfer: Patentwärmer mit Angora wirken auf absolut natürliche Weise durch gleichmäßige konstante Wärme genau dort, wo's weh tut. Die patentierten Wärmezonen wirken schmerzlindernd und vorbeugend zugleich. Sie können MEDIMA Patentwärmer auch in der Nacht tragen, weil sie äußerst tragesympathisch sind. Heute und für lange Zeit.

➔ **Neu - DECLARE-BASIC-LINE**
Diese Linie dient als Basis-Pflege für empfindliche Haut. Einfach in der Anwendung, günstig im Preis, aber in der anspruchsvollen Declare-Qualität. Alle Produkte sind frei von Farbstoffen und haben den physiologisch richtigen PH-Wert. DECLARE-BASIC-LINE besteht aus NACHT-, TAGES-, und HYDROCREME. Diese Cremen enthalten wertvolle Öle und ausgewogene Feuchtigkeitssubstanzen, die die Haut vor dem Austrocknen schützen. Besonders in der Heizperiode!

PARK-DROGERIE H.SCHLESINGER
Ihr Fachgeschäft mit der persönlichen Beratung
1238 Mauer, Geßlgasse 9A, Tel.: 88 67 39

Quo vadis, Mauer?

Gedanken von CHRISTL AYAD

So spaziere ich denn weiter in Richtung Hauptplatz.
Die Maurer Gerüchtebörse hat mir erzählt, daß das Kriegerdenkmal auf den Friedhof kommen und ein Brunnen aufgestellt werden soll, der die ältere Generation vielleicht an die vielen Bäche erinnert, die einmal, vom Wiener Wald kommend, durch Mauer rauschten.-

Doch was wäre ein Maurer Spaziergang ohne einen Blick auf unser Parkcafe? Die Bäume, die aus dem Türmchen wachsen, sind wieder größer geworden und rechts neben dem Bauwerk lagern weiter Tiefkühltruhe, herabgestürzte Äste und vergessene Einkaufswagerln. Doch auch hier gibt es Grund zu Optimismus, der hoffentlich nicht nur VOR Wahlen aufflackert und geschürt wird: Vielleicht wird unser Parkcafe wieder auferstehen als Ort der Muße, wo man in Ruhe einen Kaffee trinken und plaudern kann, in wertvollen Zeitungen schmökert, vielleicht Karten oder Billard spielt! Bei so einer Gerüchtebörse kommt doch Hoffnung auf, oder?

Mauers Mühlen mahlen langsam, doch ich glaube, wir sind auf dem richtigen Weg, dem Weg der kleinen Schritte: Mauer ist historisch gewachsen, mit seinen Weinbauern, Wirtschaften und Sommerquartiergebern. Mauer ist keine Satellitenstadt oder Schlafstadt wie sie vor 30 Jahren am Stadtrand häufig entstanden sind. Unser Mauer ist ein wunderschön historisch gewachsener Stadtteil. Wenn jetzt hinzu und eingefügt wird, was sich die BEWOHNER und nicht die PLANER wünschen, wenn ein Stadtteil nicht nur eine architektonische Angelegenheit, sondern die Verwirklichung von dessen Bewohnern und deren Bedürfnissen ist, dann habe ich einen Platz, wo ich glücklich sein kann, ein Zuhause, wo ich mich wohl fühle.

KOSMETIKTIP

Ja zu AHA!
Aber sanft!
Nur gepflegte Haut ist schöne Haut. Durch alphasome-methode werden die alten, abgestorbenen Hornzellen verstärkt abgetragen.
Die Hornschicht erhält einen Feuchtigkeitsschub. Das sichtbare Resultat ist eine rosige, intensiv durchfeuchtete und gut durchblutete Haut.
Die Oberfläche ist elastisch, geglättet und schön strukturiert.
Informieren, beraten, verwöhnen im
KOSMETIKINSTITUT EVA STIX
Maurer Lange Gasse 39
1230 WIEN Tel. 88 27 242

WOLLSTUBE RELLY

Seit 32 Jahren in Mauer

Handarbeiten als Weihnachtsgeschenke! Weihnachtstischdecken usw.

Speisingerstr. 250
Wien 23 Mauer
Tel. 88 15 663

WOLL-FLOHMARKT:
Samstag, 5.11. 9-18 Uhr

Termine

Jeden **Freitag** 9.30-18.00 Uhr **Bauernmarkt.** J. Teufel-G. 16.

Do., 27. Okt. um 19.30 Uhr im Pfarrzentrum, Endresstraße 117. Ingeborg SCHÖDL (Redakteurin der Wiener Kirchenzeitung): "Familie zwischen Anspruch und Realität"

Rudolf Steiner Schule: 8.11. um 17.30 Uhr: Rupert Scheldrake (Vortrag): "Seven Experiments That Bould Change The World". In engl. Sprache mit deutscher Übersetzung.

Sportunion AC Mauer: Heimspiele Res. u. 1. Mannsch. 22. 10. geg. FC Apollo 12.30 und 14.30 Uhr. 5. 11. gegen Wien 1980 12.00 und 14.00 Uhr. Nachwuchs: 30.10. ab 9.30 gegen ustria 13 und Helfort. Tel. Auskünfte: 88 11 55.

Woll-Flohmarkt: Jeden ersten Samstag im Monat von 9-18 Uhr bei Wollstube Relly, Speisingerstraße 250. Erstmals: Sa. 5.11. 9-18 Uhr.

Dichterlesung in der Städtischen Bücherei Mauer: Am 16. Nov. um 19.00 Uhr: Christine Linzbauer und Erwin Wögenstein lesen von Felix MITTERER: Besuchszeit. Drei Einakter. EINTRITT FREI!

Vernissage: Gerhard Almbauer. Aquarelle und Ölbilder. G&N Schloßgartenstr. 14. (ab 13.10.)

Raumausstattung Safranek

Maurer Lange Gasse 76 **Tel. 818 44 89**

Wunderschöne Vorhangdekorationen aus edlen Materialien - eigens für Sie angefertigt. Passend zu Ihrer bestehenden Einrichtung! Die neuesten Herbstkollektionen werden auch Sie begeistern!

Weihnachten kommt bestimmt - es ist nie zu früh Geschenke für die Lieben schon jetzt in Ruhe auszusuchen.

Besuchen Sie uns - wir würden uns freuen, auch Ihnen Ihr Heim schön gestalten zu helfen.

Impressum: Eigentümer und Verleger: Verein z. Förd. schul. u. kult. Akt. Hg. Dr. Norbert Netsch. Red. Maurer Lange Gasse 91. Tel. 88 915 66. Fax 88 939 87.
NÄCHSTES HEFT: Ende Nov. Redaktionsschluß: 10. Nov. 1994

Schmoigls Naturgarten - ein neues Unternehmenskonzept

Johannes Schmoigl hat bei Gertraud Sykora in der Maurer Lange Gasse 21 eine neue Gartengestaltung gegründet. Das Blumengeschäft Sykora bleibt natürlich weiter bestehen, doch für den Bereich der Gartengestaltung wurde ein völlig neues Konzept erarbeitet.

Schmoigl *Naturgarten* möchte sich in seinem Wirken von der landläufig üblichen Gartengestaltung durch naturnahe Gestaltungsideen und die Verwendung biologischer Produkte abheben. Johannes Schmoigl entwickelte das neue Betriebskonzept einerseits aus den an das Büro herangetragenen Kundenwünschen, die immer mehr den Trend "zurück zur Natur und Natürlichkeit" entprechen; andererseits wurden seine Ideen durch seinen beruflichen Werdegang beeinflußt.

Seine Jugend verbrachte Johannes Schmoigl auf der elterlichen Biolandwirtschaft in Oberösterreich, wo die harmonische Verknüpfung von Geflügel- und Viehaufzucht mit der hauseigenen Getreide-, Obst- und Gemüseproduktion oberstes Ziel waren. Hier bekam Schmoigl erste Einblicke in den ökologischen Gartenbau, die er durch sein Studium an der HBL und VA für Gartenbau in Wien-Schönbrunn weiter vertiefte.

Schmoigls Naturgarten bietet Gartengestaltung in Planung und Ausführung vor allem mit heimischen Zier- und Nutzpflanzen. Biologischer Pflanzenschutz und Schädlingsbekämpfung durch Nützlingsbesatz und mit giftfreien Spritzmitteln, Düngung mit nährstoffausgeglichenem Kompost- und Düngeerdmischungen, Gartenteichanlagen mit biologischen Selbstreinigungsmechanismen.

Vereinbaren Sie einen unverbindlichen Beratungstermin: Tel. 818 41 82.

SCHMOIGL *Naturgarten*

Jetzt ist Zeit für
Baumschnitt
Heckenschnitt
Wintervorbereitung

1230 Wien Maurer Lange G. 21
Tel. 818 41 82 Fax 88 70 46

IHR IMMOBILIENBERATER
GANZ IN IHRER NÄHE
ANKAUF - VERKAUF
VERMIETUNG

BLUMENTAL REAL
IMMOBILIENBERATUNGS GES.M.B.H.

1230 WIEN-MAUER
BLUMENTALGASSE 6
TEL/FAX 818 41 80

Aktuelle Angebote

Mieten: **MAUER:** Doppelhaushälfte,Neubau,Erstbezug, 125m² Wohnfläche, 4 Zimmer,Vollkeller,Garten
MAUER: Hausetage mit Südbalkon,Neubau, 70m² Wohnfläche, 2 Zimmer, Nebenräume

Verkauf: **INZERSDORF:** Neubaueigentum, 116m² WFL, 4 Zimmer, Terrasse, günstige Förderungsübernahme

Unsere BILLIGSANGEBOTE

PERCHTOLDSDORF

Einfamilienbungalow, 125m² Wohnfläche, 600m² Garten, Nähe Liesing,Dachboden ausbaubar, ein echter Bastlerhit
NUR S 3.500.000.-

KAUFEN statt MIETEN
1230 WIEN,
ATZGERSDORF

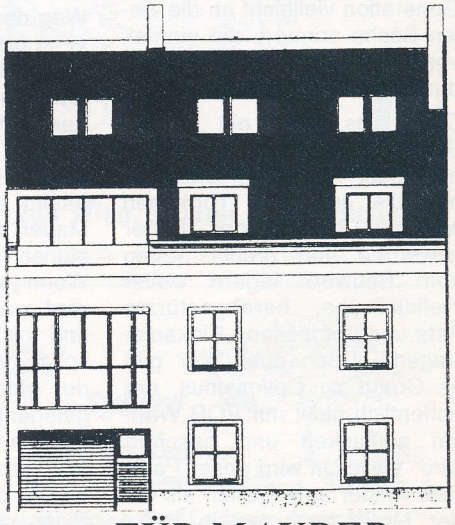

Neubaueigentum ab öS 22.900,–/m²
*) zwischen 50–98m²
*) Eigengärten
*) §15 WWFSG positiv begutachtet
*) Fertigstellung Dez. 1994
*) **KEINE** Käuferprovision
Telefonische Terminvereinbarung unter 818 41 80 Hr. Papacek

EIN MAURER ***FÜR MAURER***